

Plan Existant du Rez-de-chaussée

PLAN DE FAIT

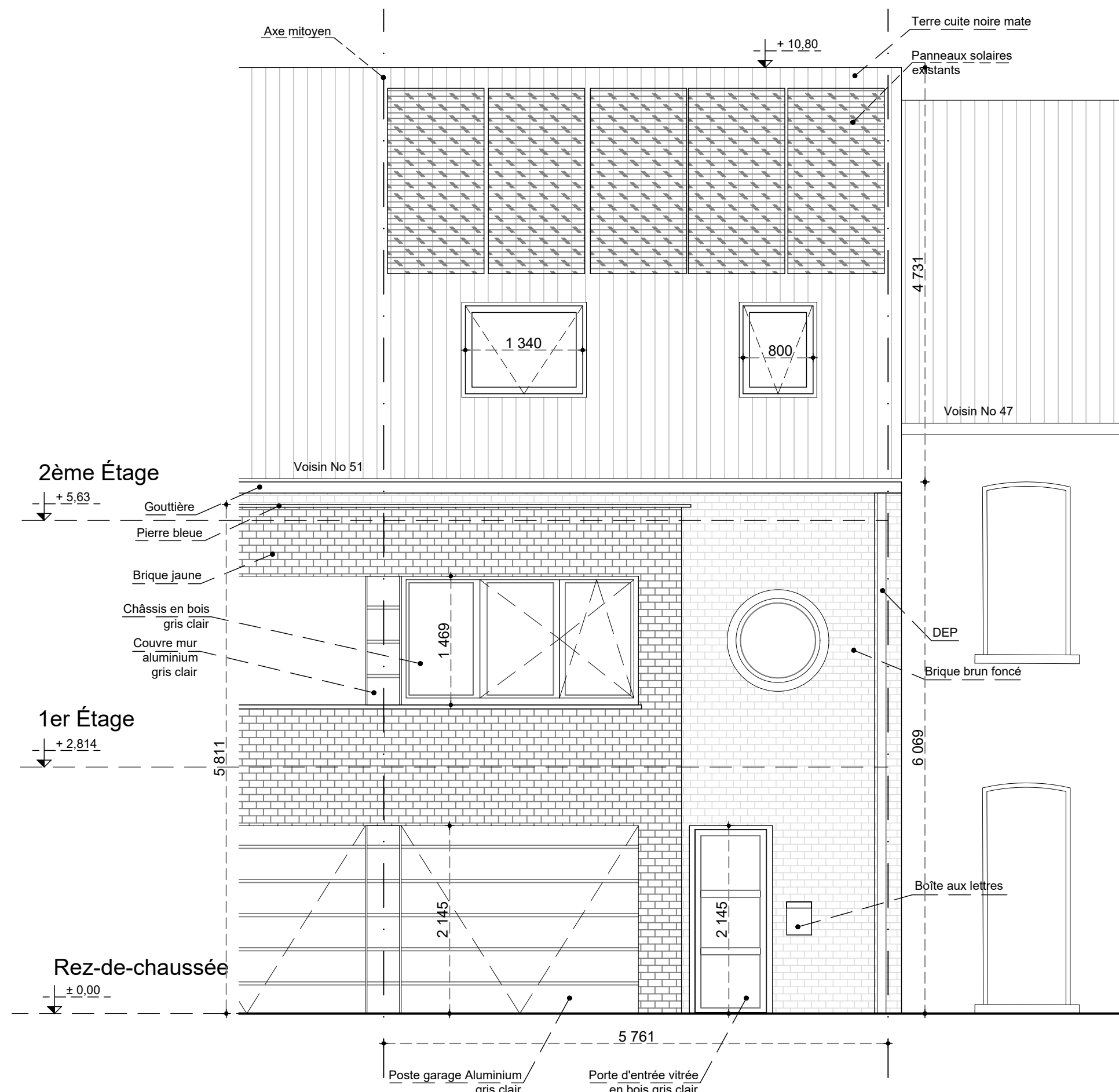

Façade Avant

PLAN DE FAIT

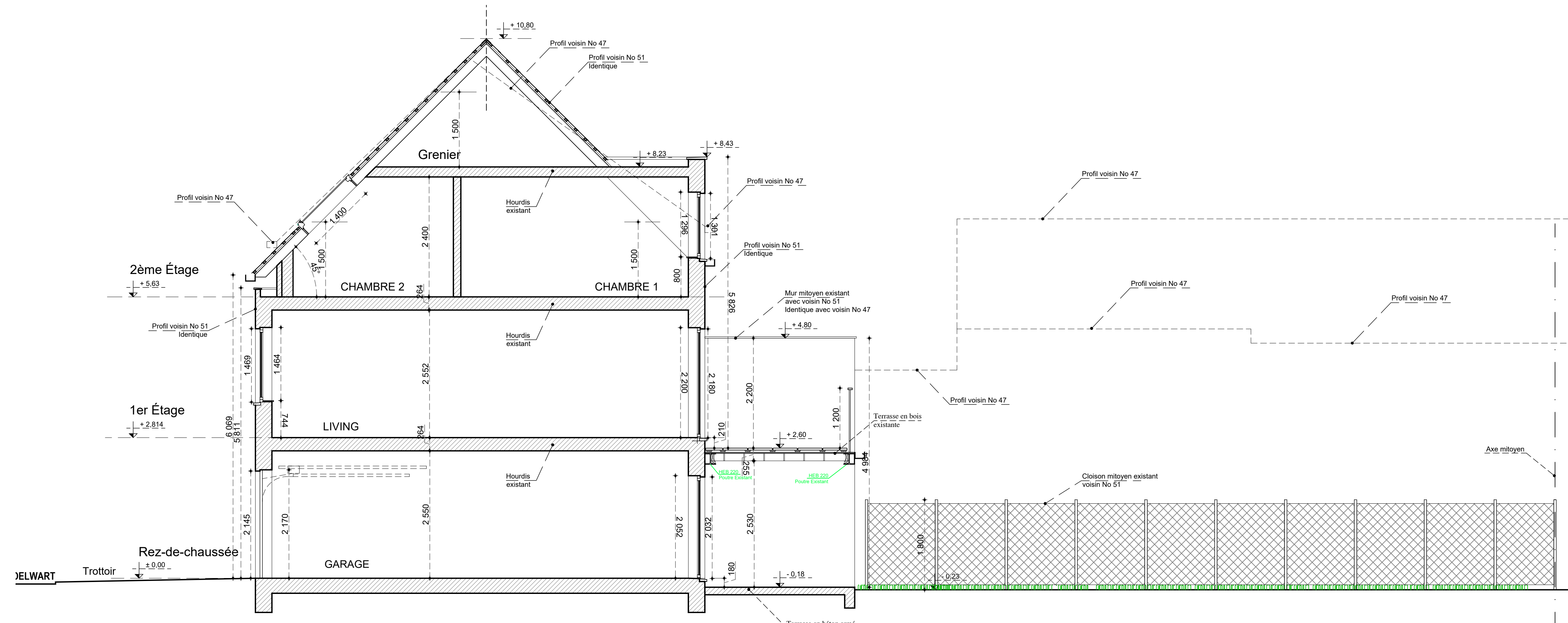

Coupe AA Existante

PLAN DE FAIT

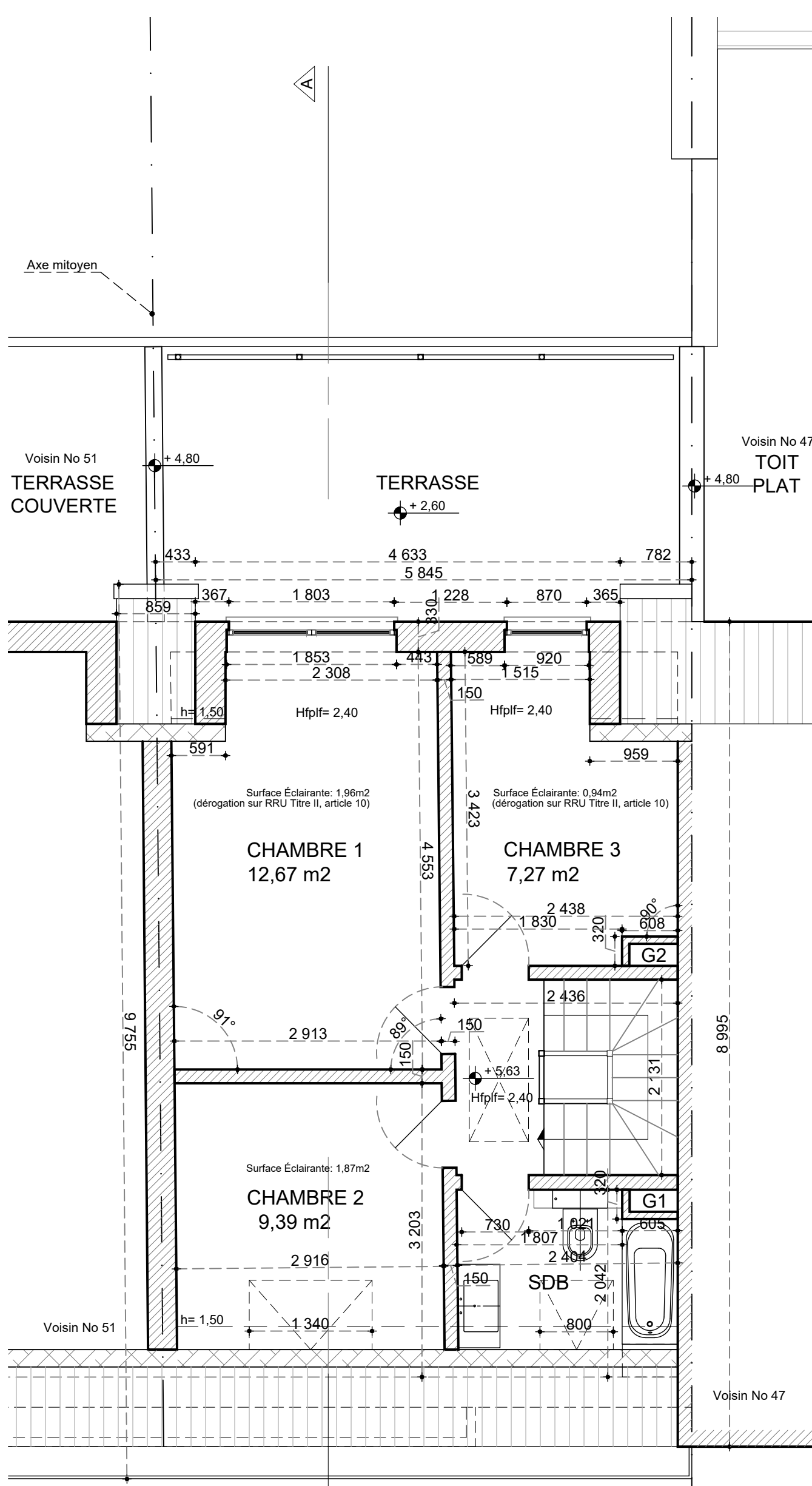

Plan Existant du 2ème Étage

PLAN DE FAIT

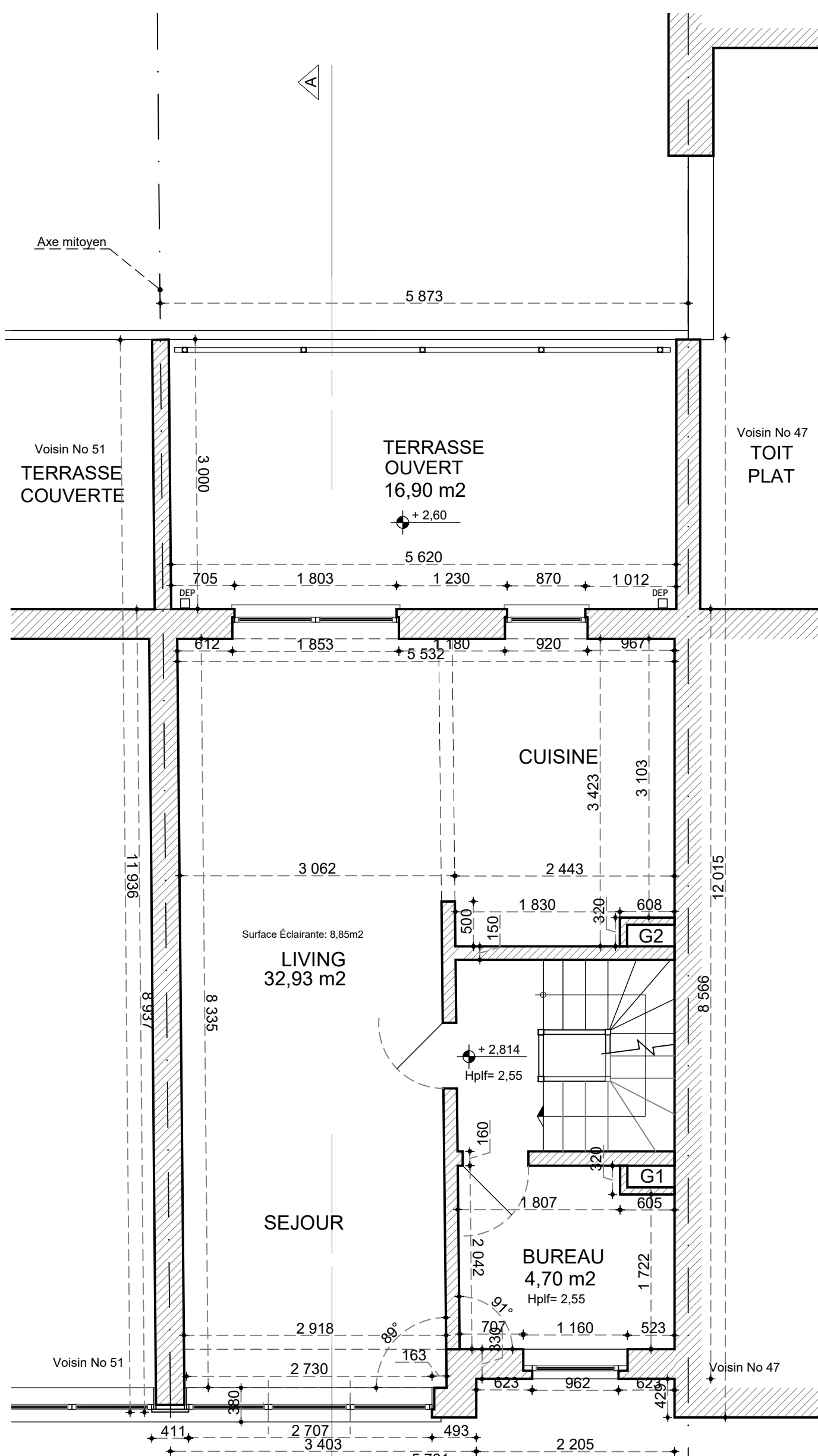

Plan Existant du 1er Étage

PLAN DE FAIT

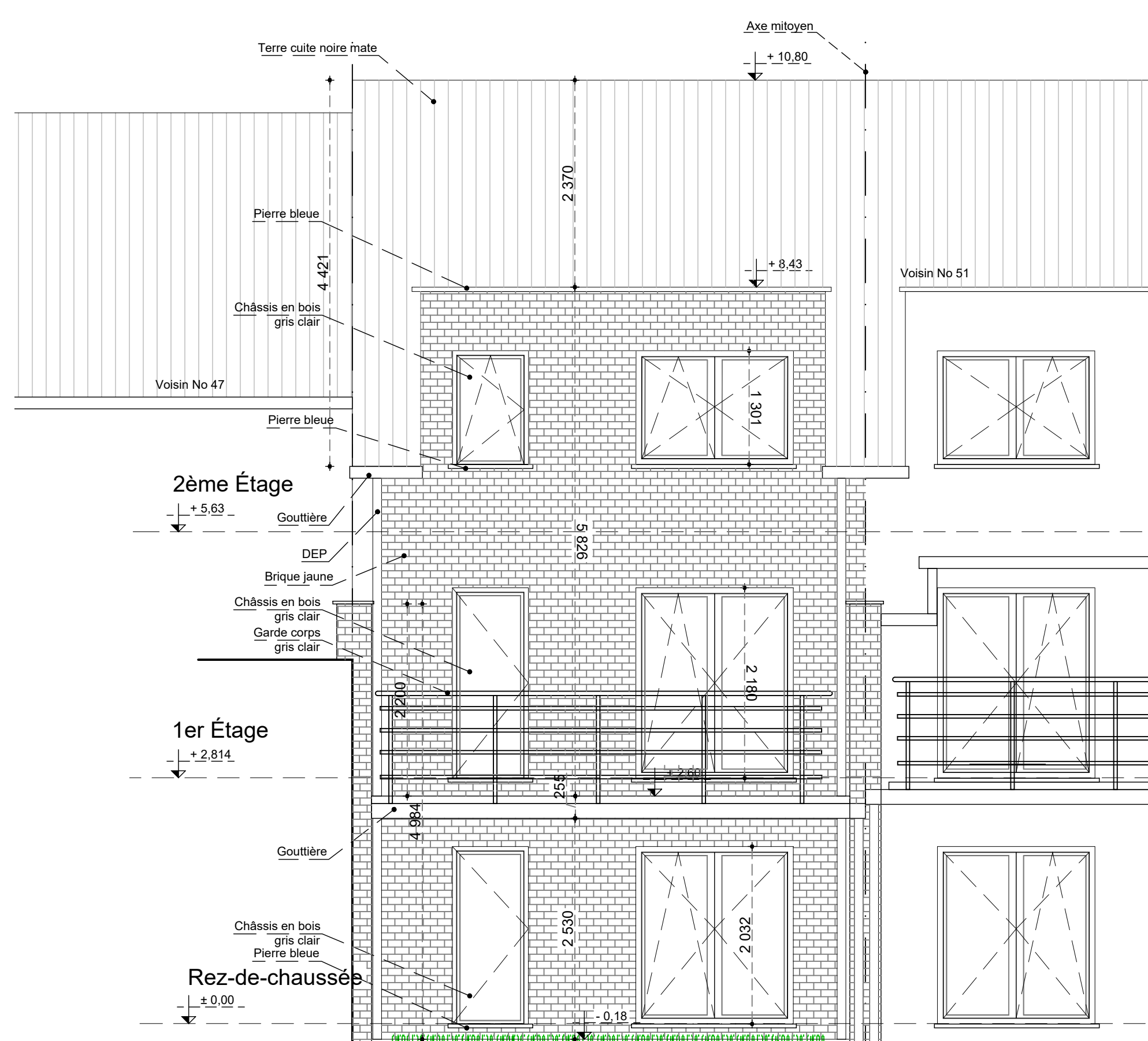

Façade Arrière Existante

PLAN DE FAIT

Légende Implantation			
	Photographies		Bouche à clé
	Panneau de signalisation		Chambre de visite
	Éclairage Public		Avaloir
			Egouts

Légende Gros-Oeuvre		Symboles A	
	Construction EXISTANTE	Hp= Hauteur Poutre	
	Construction à DEMOLIR	Hplf= Hauteur Plafond	
	Construction NOUVELLE	hlf= Hauteur Linteau	
	Plaque de plâtre	hltv= Hauteur Linteau Voûté	
	Membrane Bitumineuse	hltc= Hauteur Linteau Cintré	
	Pare vapeur	Symboles B	
	Isolation	RF 1/2h & RF 1h	
	Bois	Extincteur portable	
	Chape / Béton	Evacuation	
	Terre	Dévidoir	

Region BRUXELLOISE

Dossier:  
MB244

Commune de ANDERLECHT

Adresse:  
Rue Delwart 49, 1070 Anderlecht

Date:  
23/09/2025

Projet:  
Régularisation & Transformation d'une maison unifamiliale

Architecte:  
Maria Balafouti  
MB Architecture  
Membre de l'Ordre des Architectes,  
Tableau de Bruxelles-Capitale & Brabant Wallon

Maître de l'ouvrage:  
Monsieur Mehdi EL GHOU  
Rue Delwart 49, 1070 Anderlecht  
E-mail : Mehdielghou@hotmail.com  
Gsm: 0032 (0) 465620150

Description:  
EXISTANT  
PLAN DE FAIT

Echelle:  
1:50

Numéro:  
p3

Modifications:

1